

國立北斗家商 110 學年度

多媒體製作
Sketchup 作品集

資料處理科

二年一班

楊鈺珊

sketchup 作品 01：房子

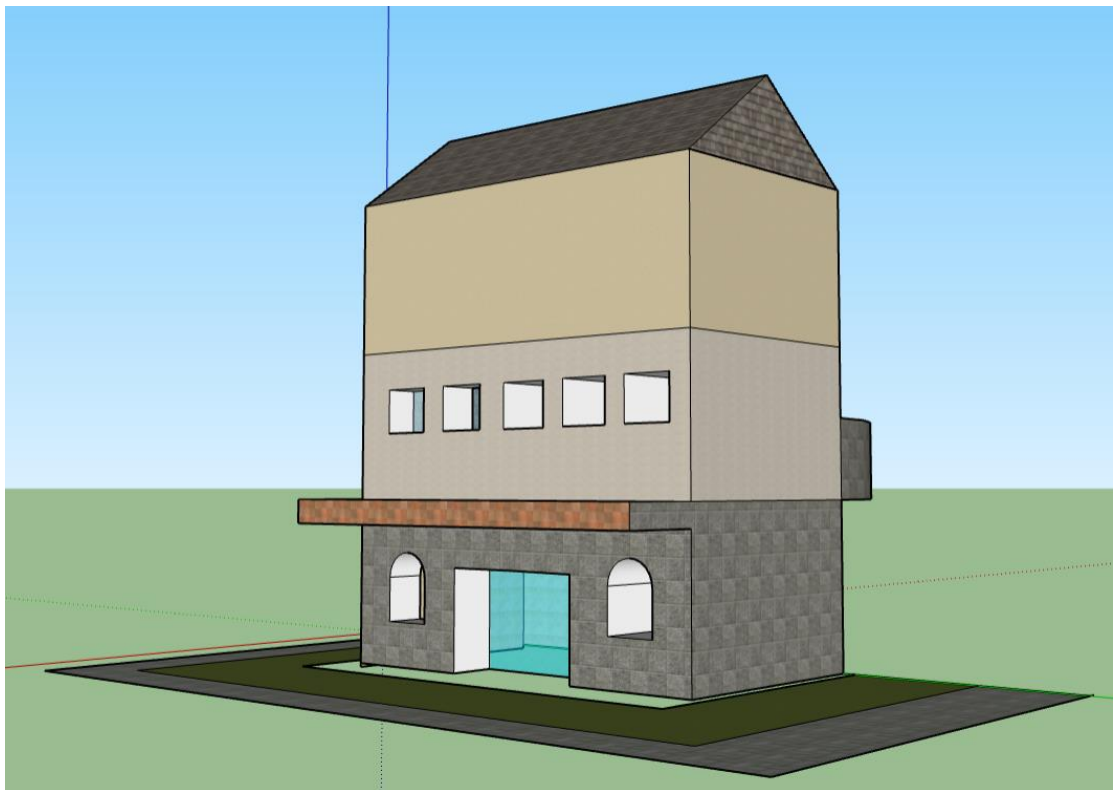

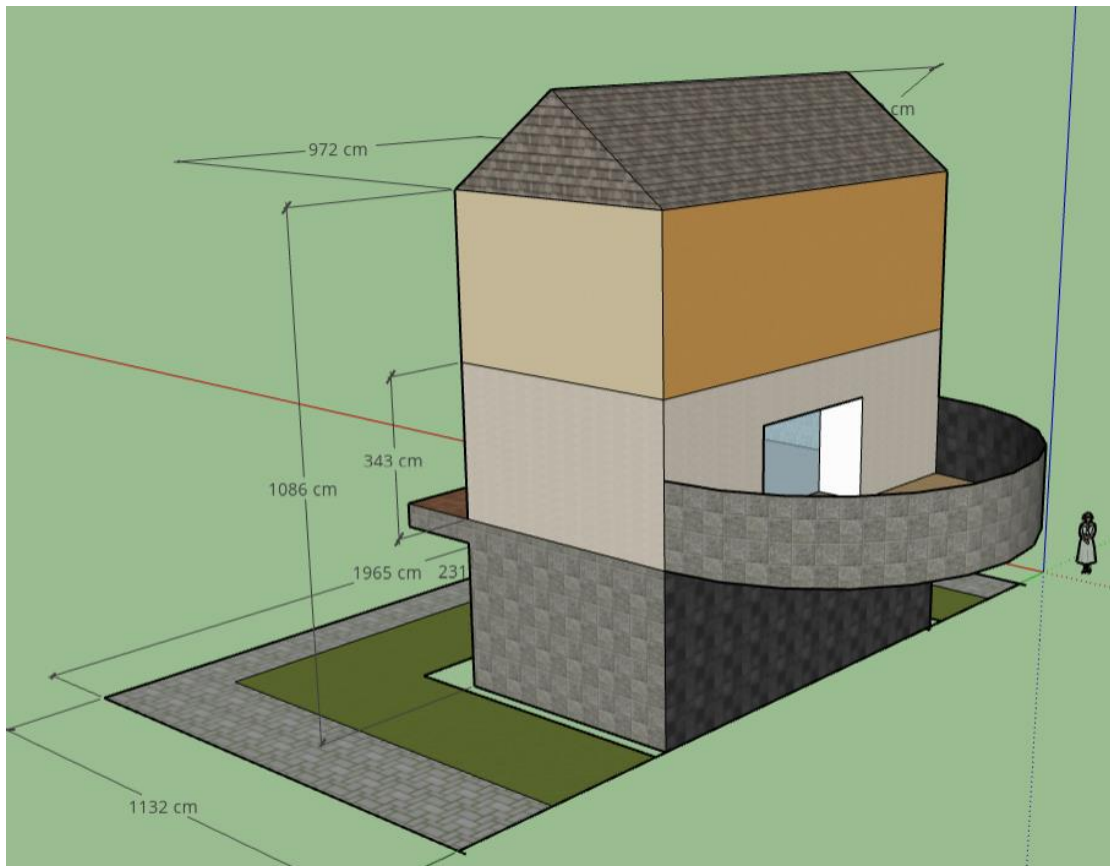
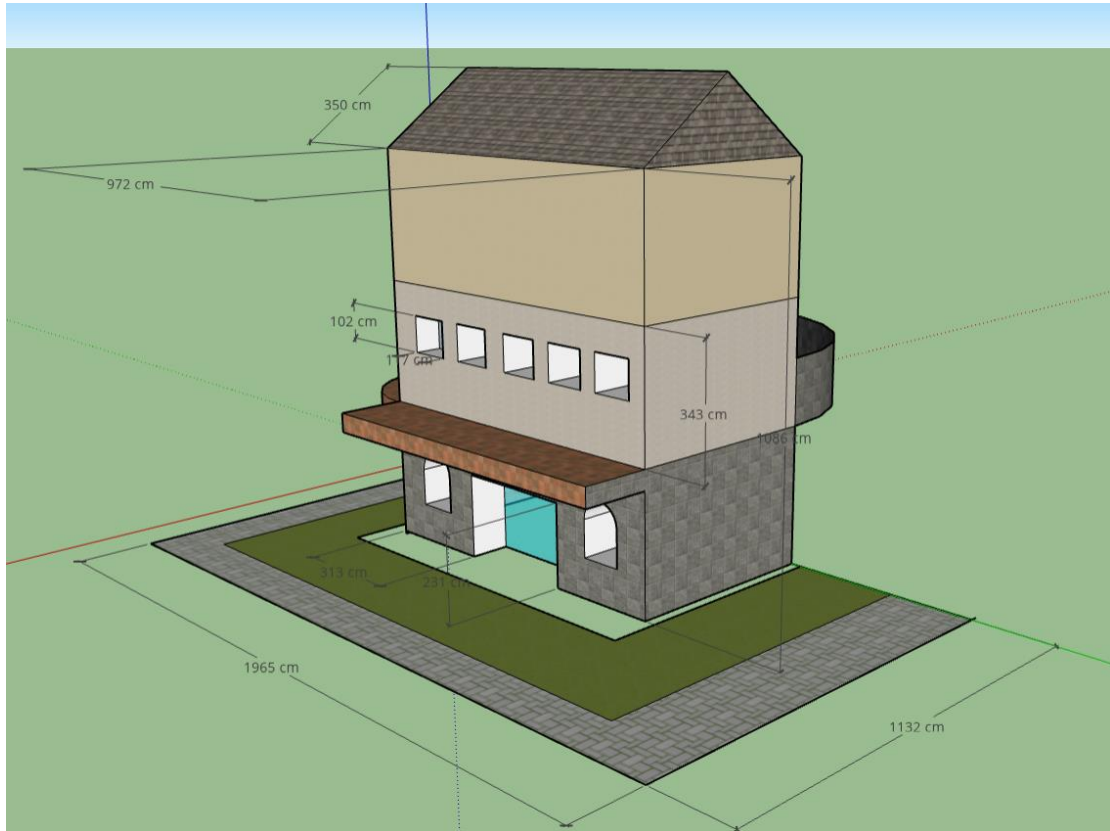

sketchup 作品 02：茶几、書櫃、相框

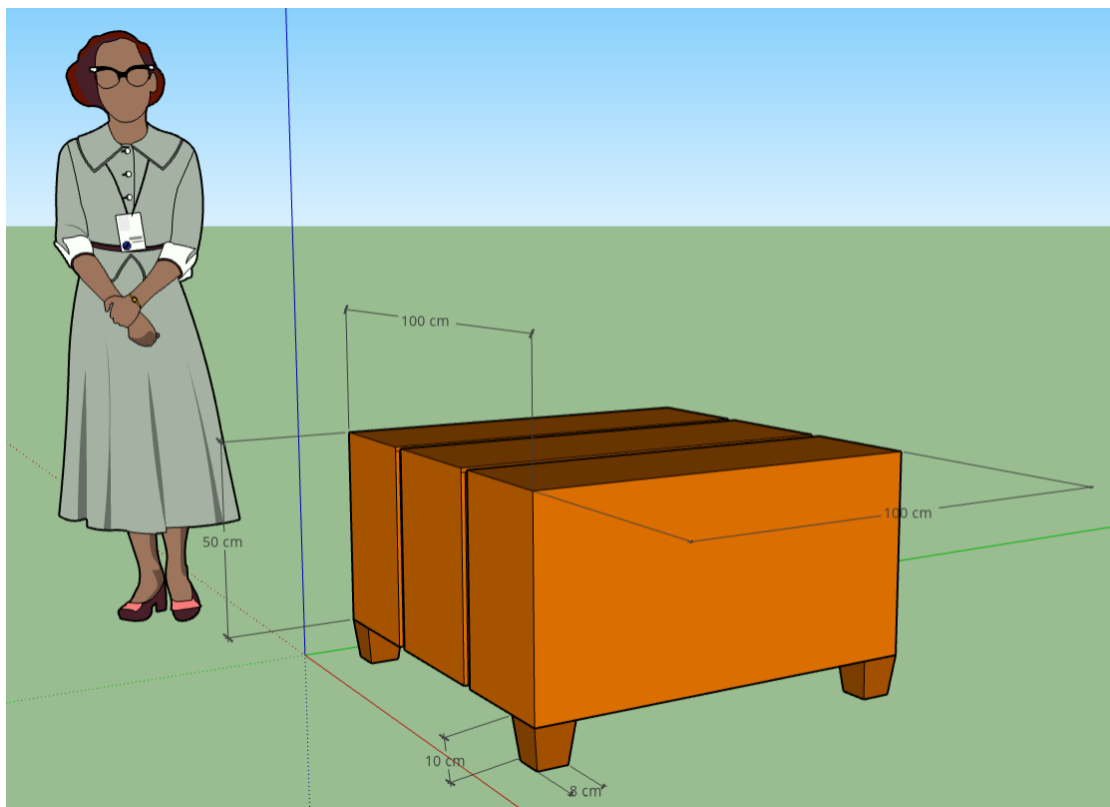
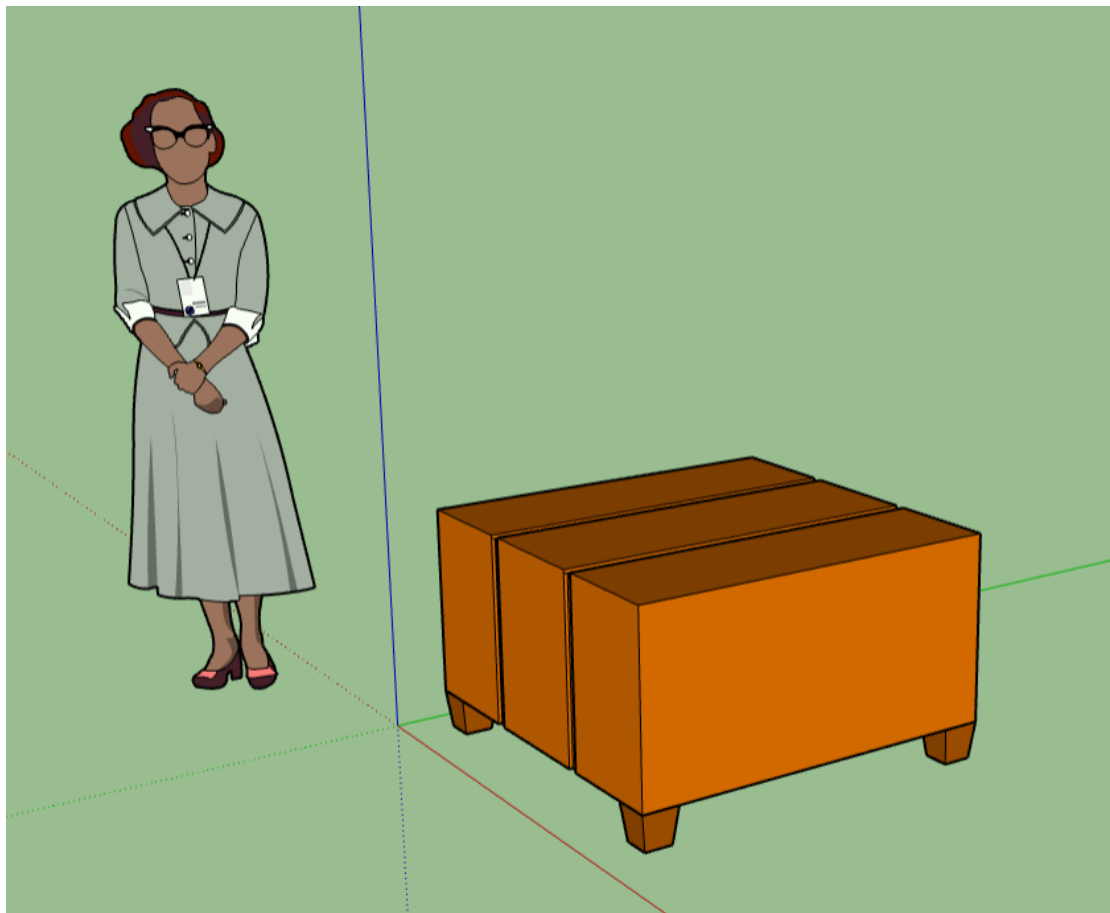

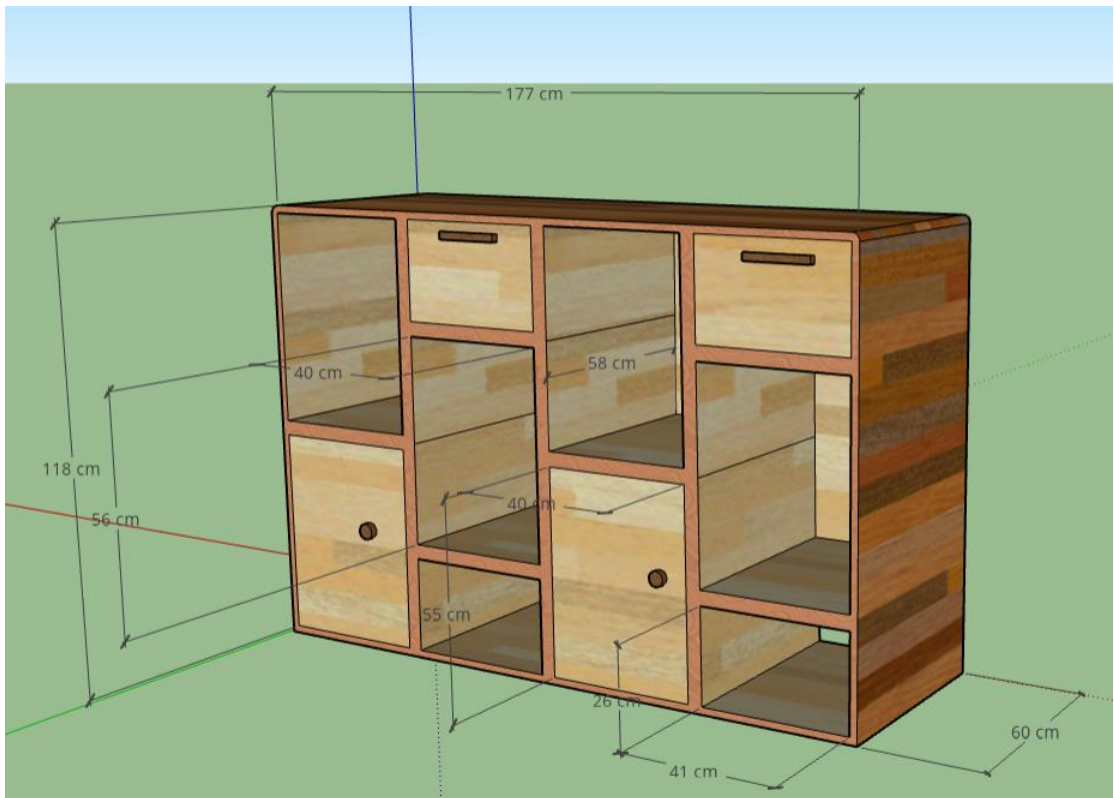

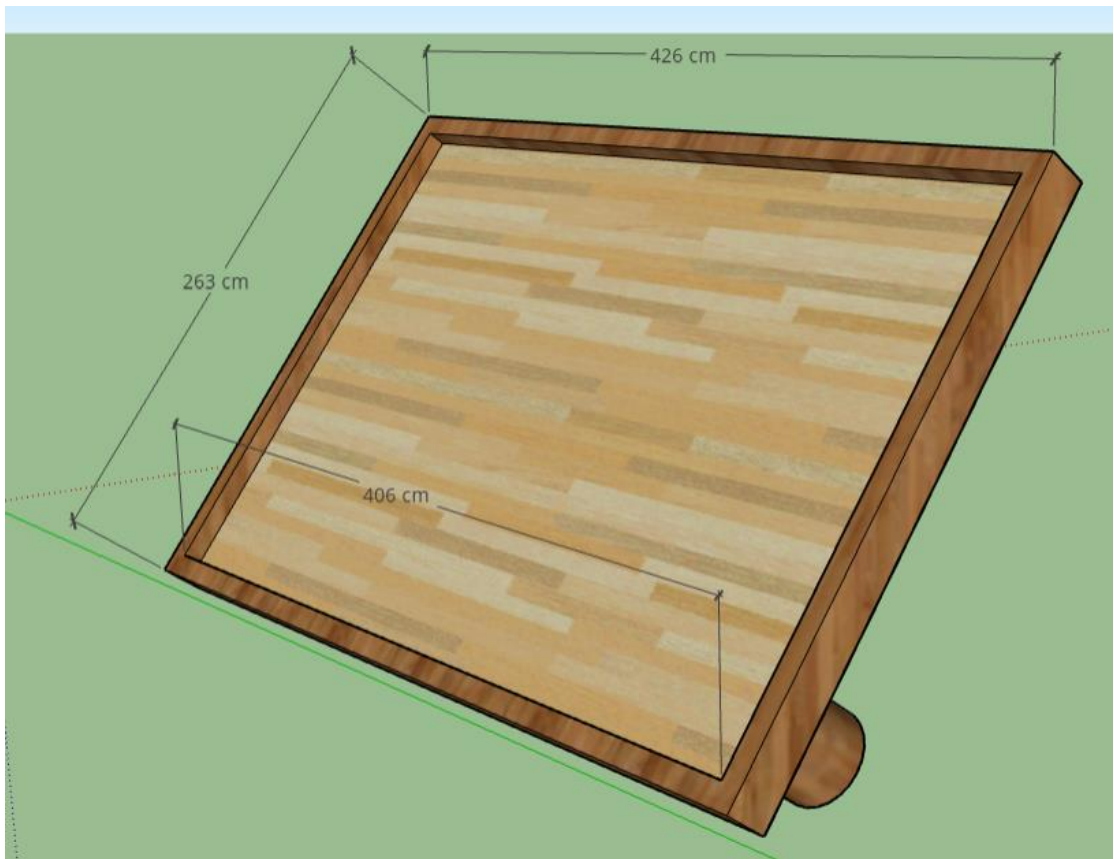
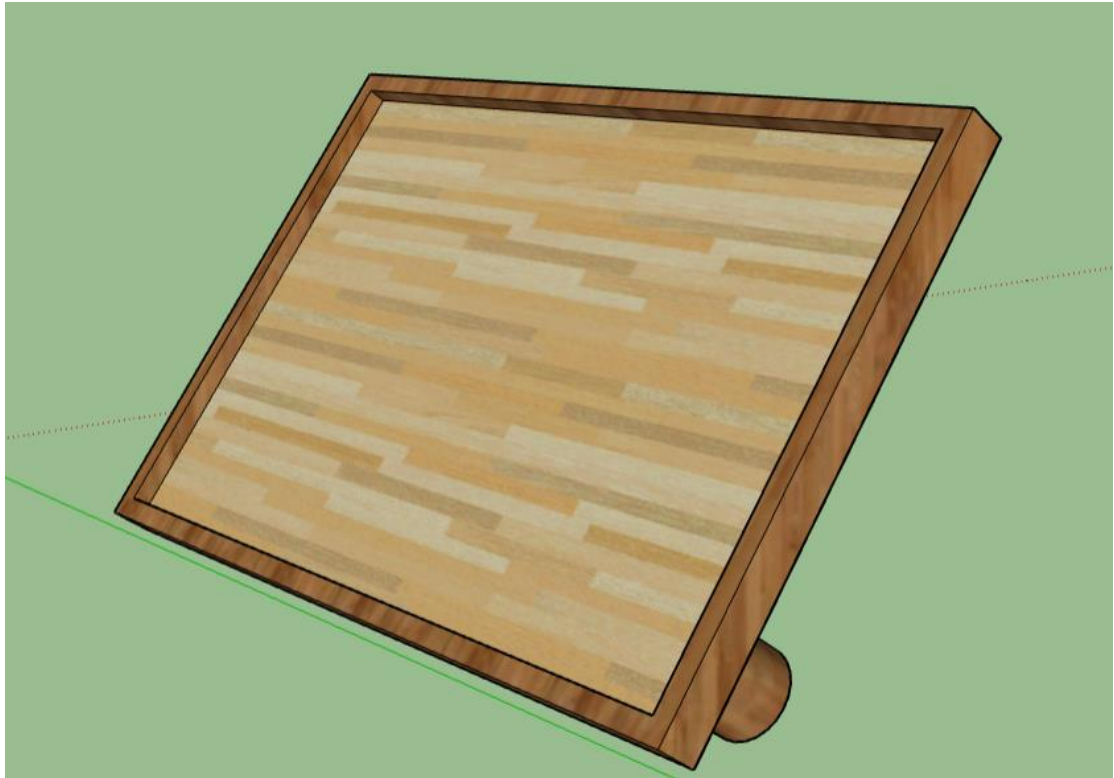

sketchup 作品 03 : 校徽

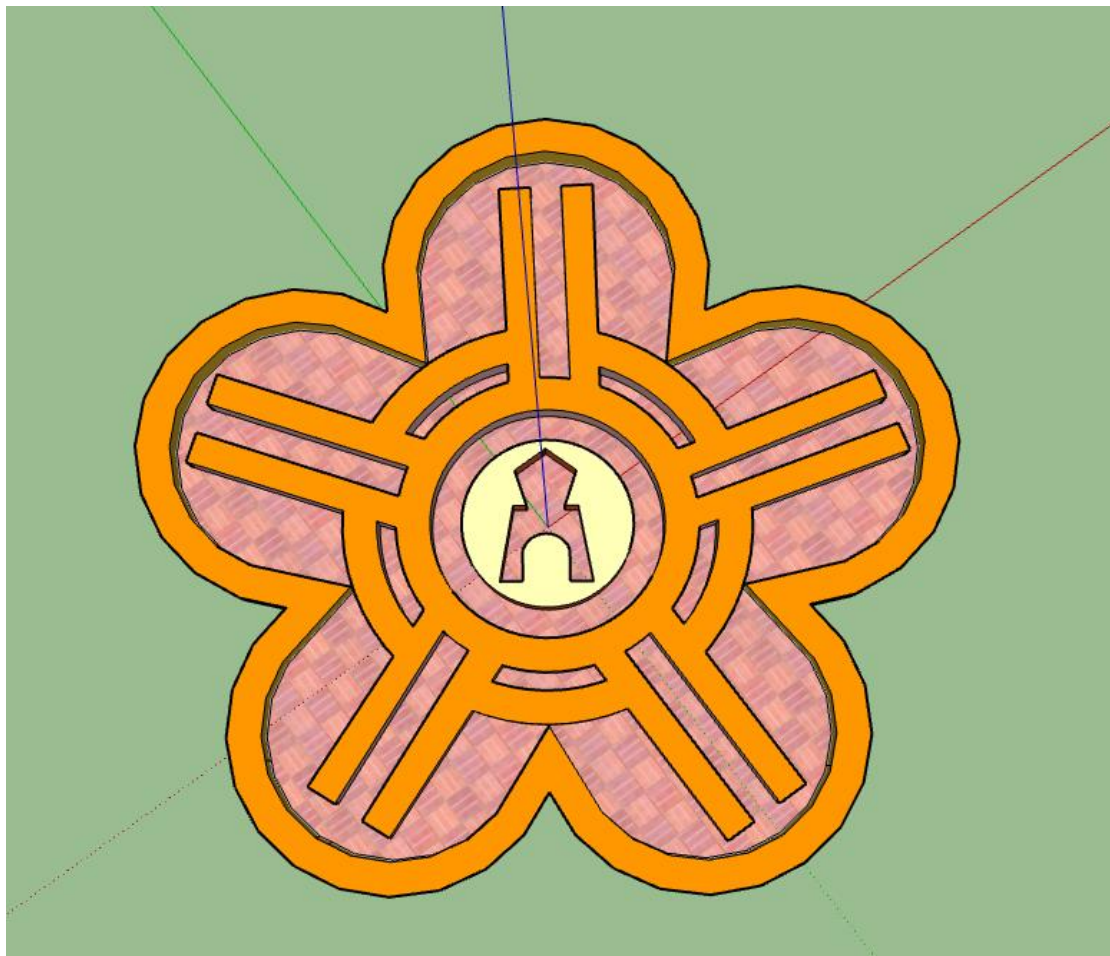

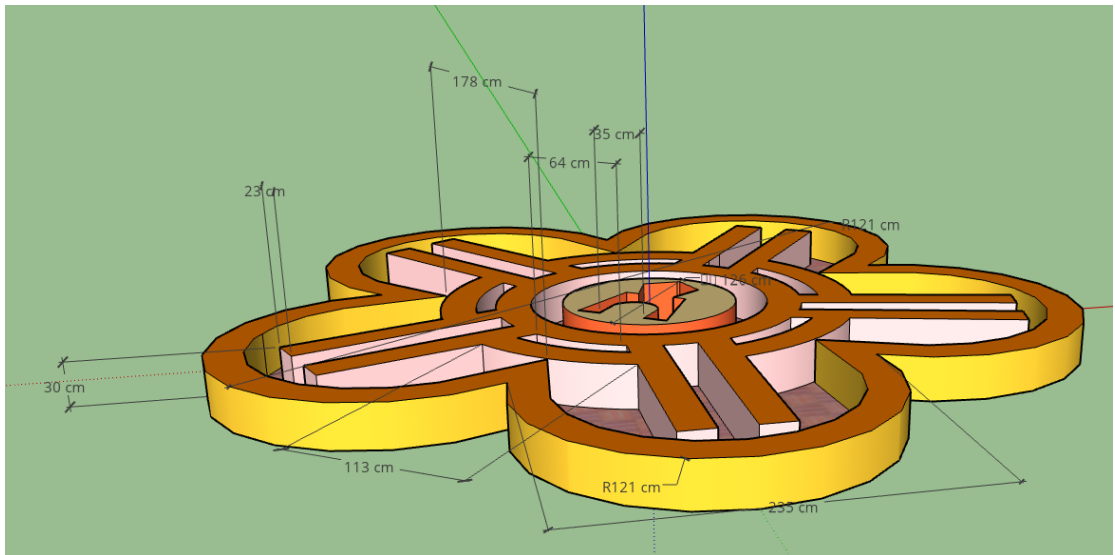
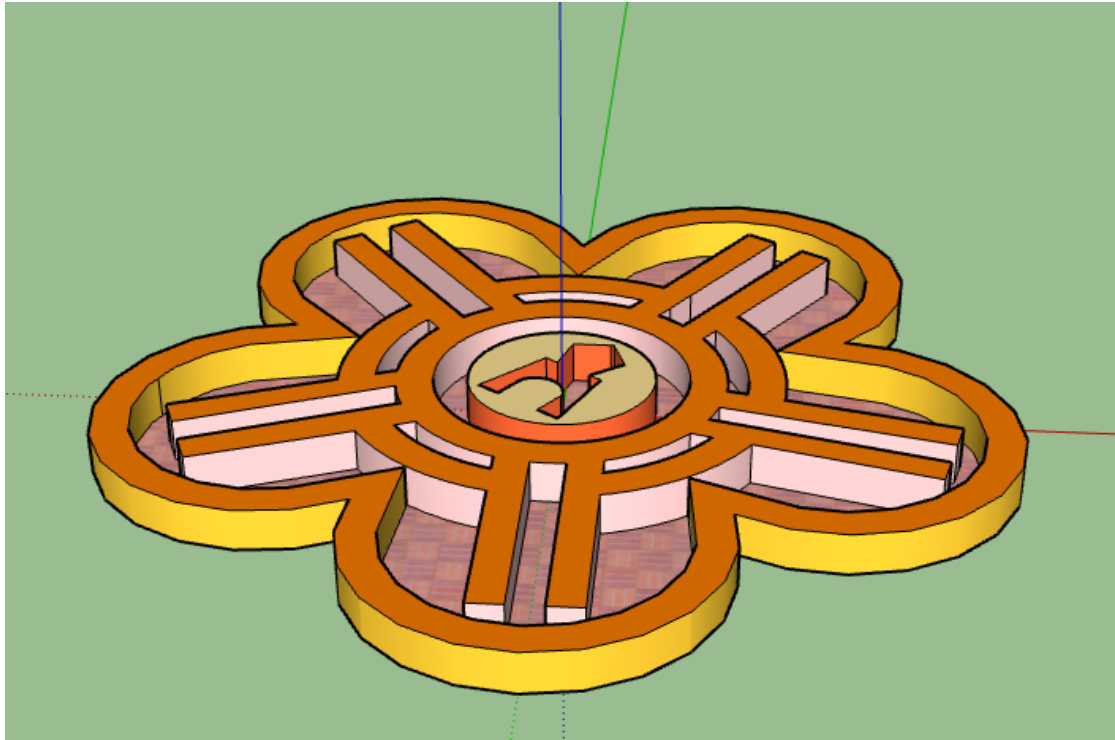

sketchup 作品 04 : 沙發

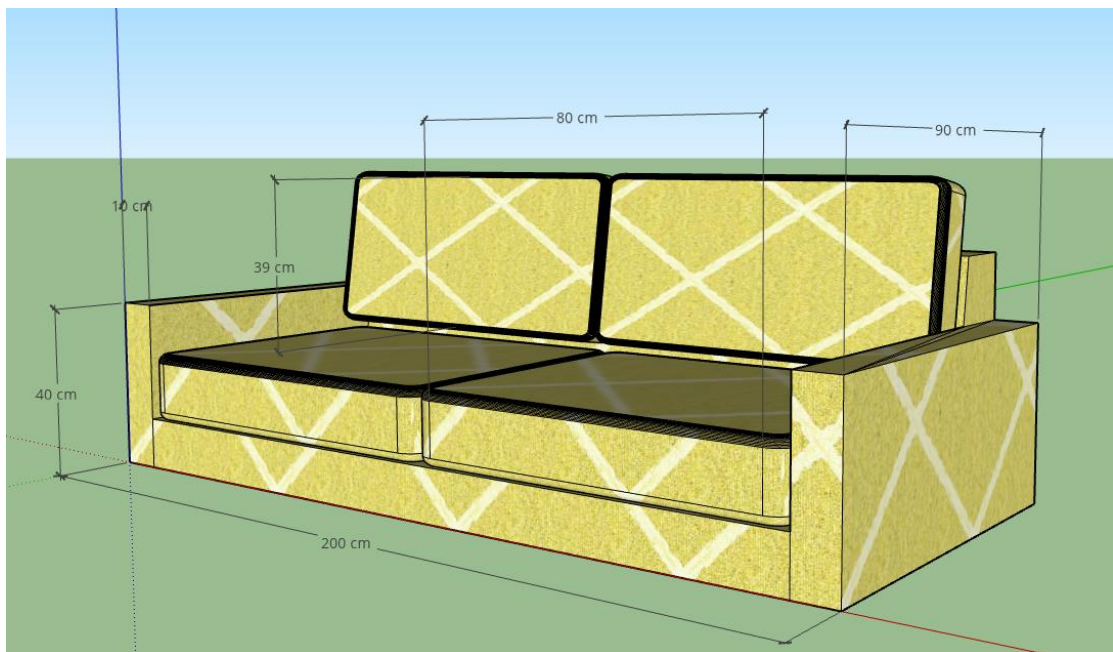
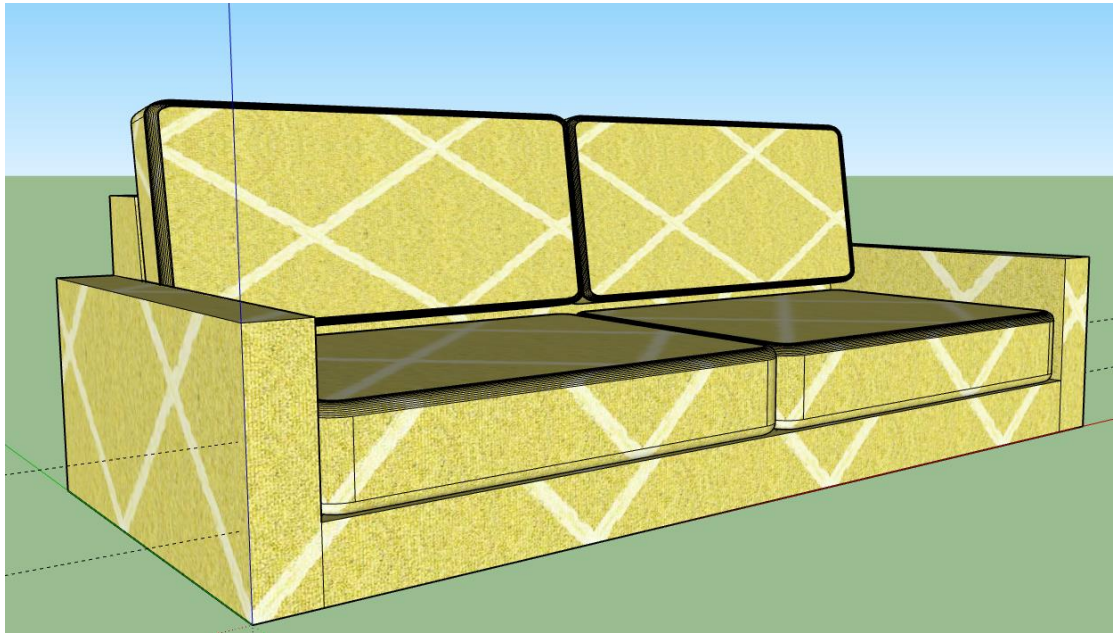

sketchup 作品 05：花瓶、玩具車

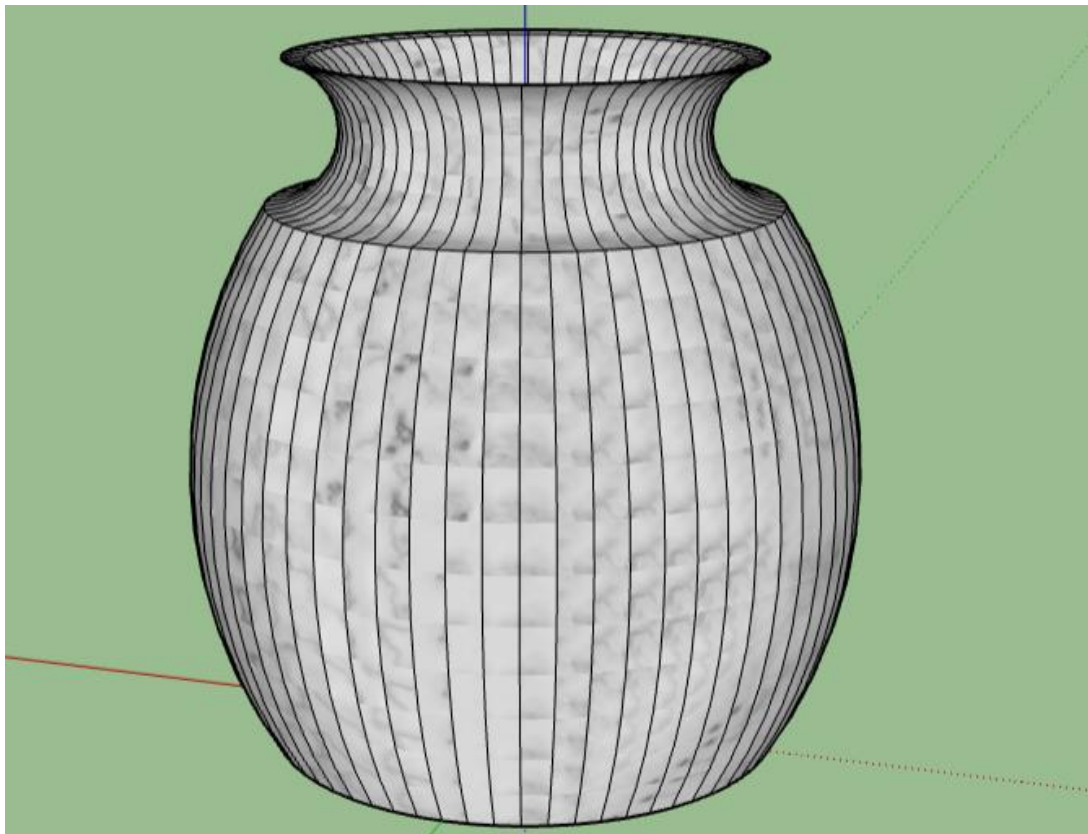
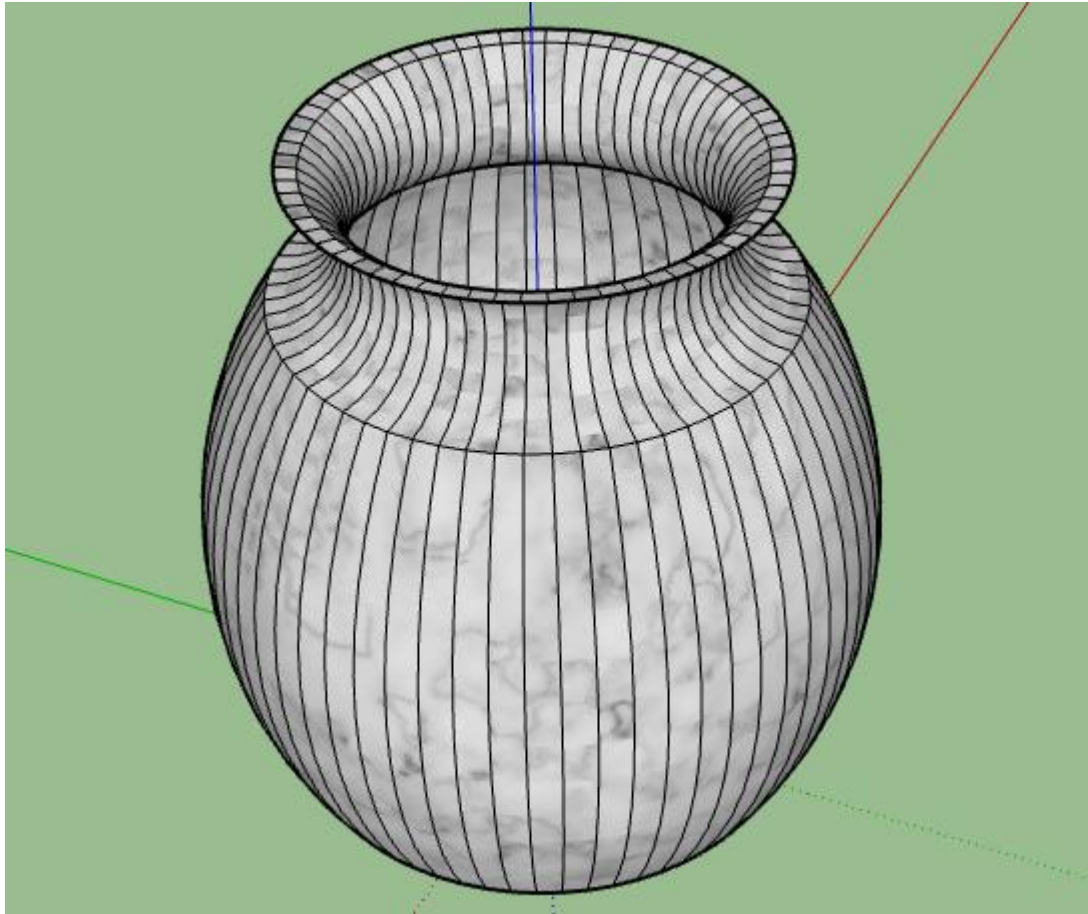

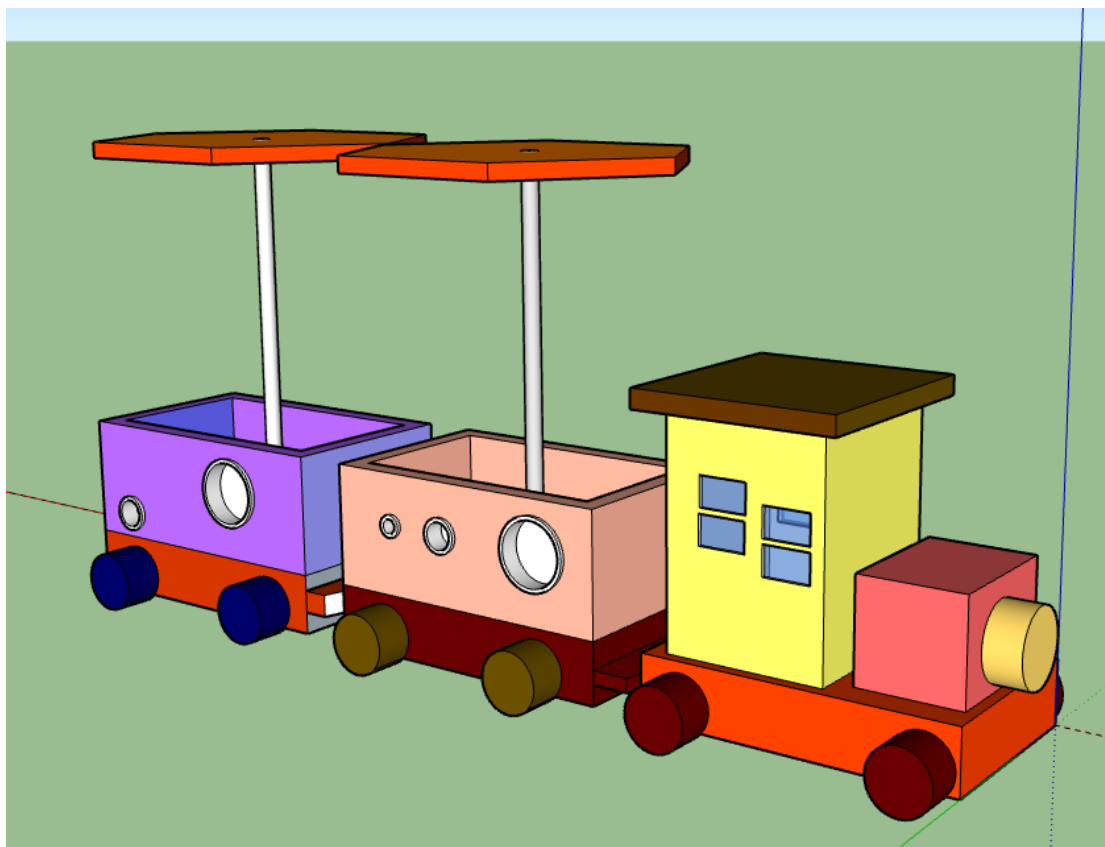
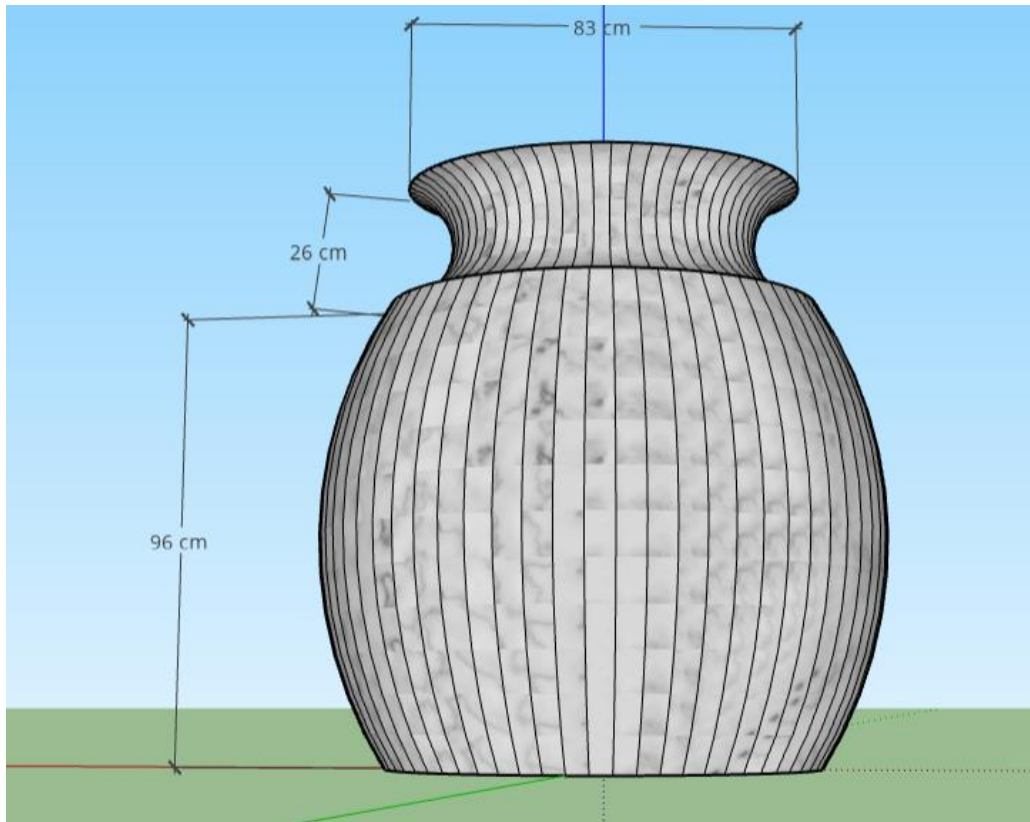

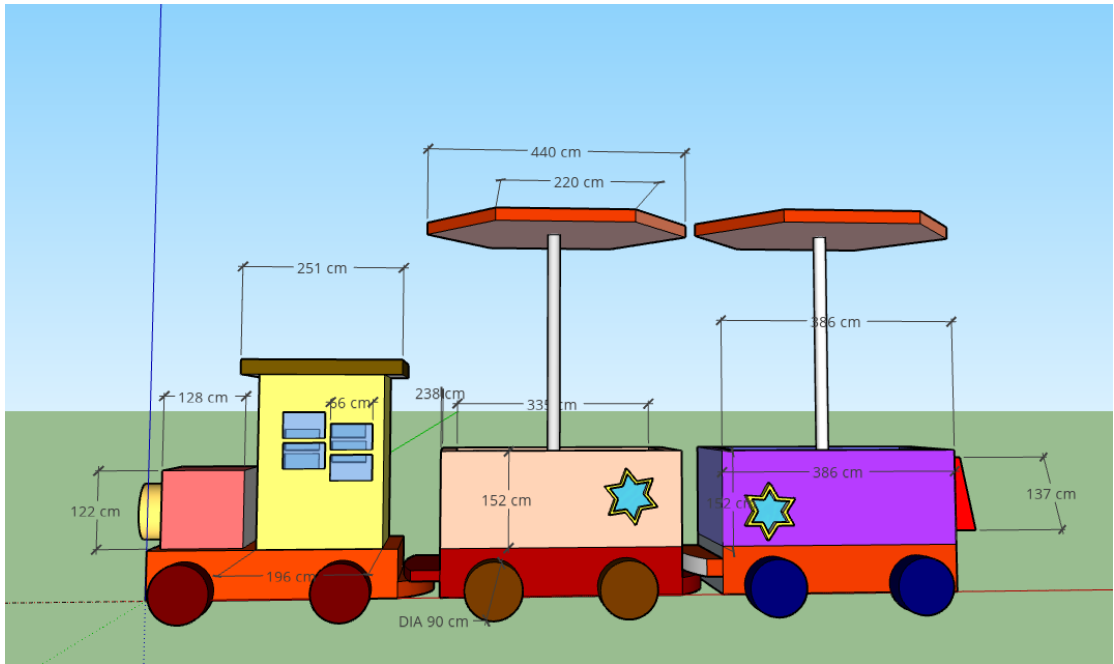
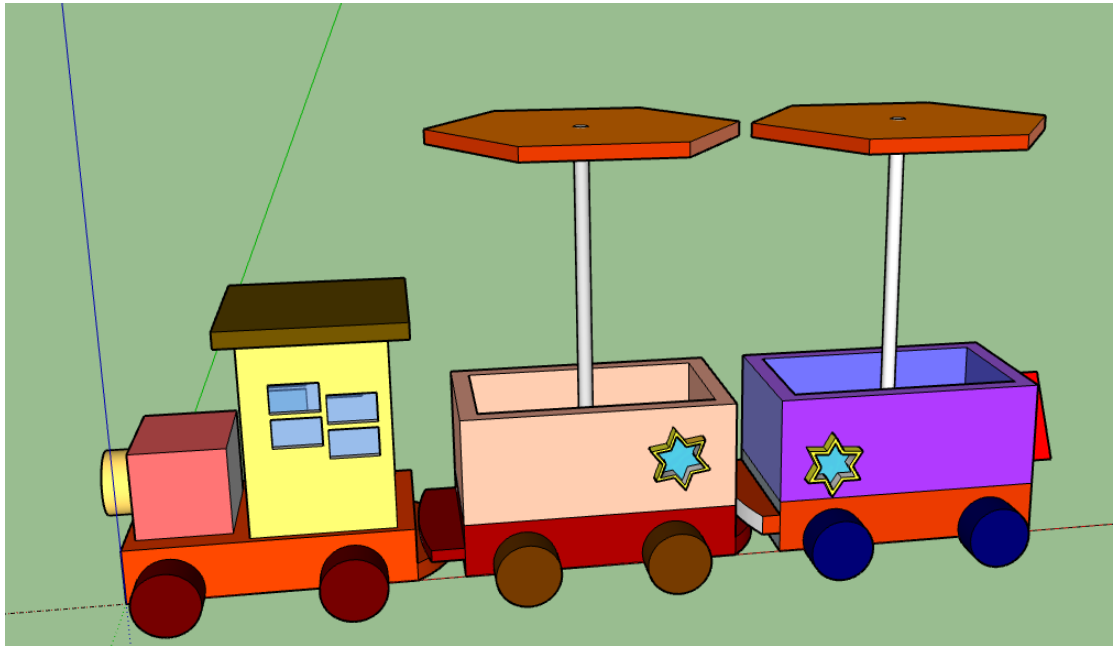

sketchup 作品 06：房子平面圖

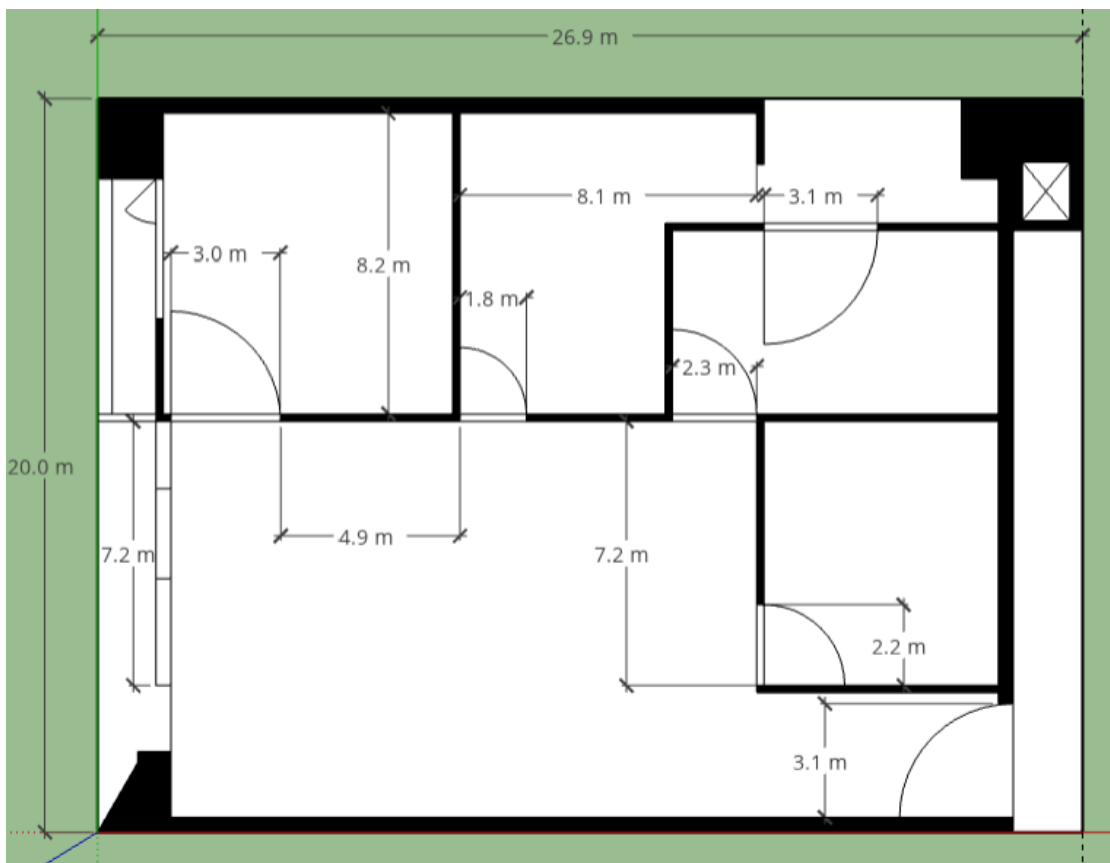

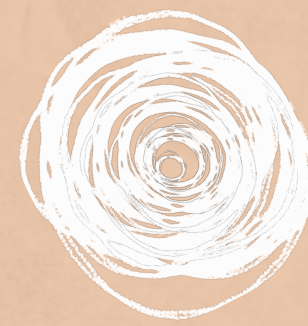
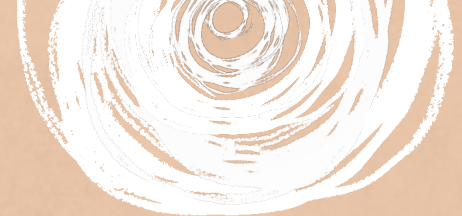

My dream home

我的夢想家園



DP109 楊鈺珊

房屋配置



- 土地長、寬：30m*20m
- 建築物的長、寬：30m*20m
- 2房、1廳、2衛浴、
- 1廚房、1飯廳、1書房



客廳配置

- 木製地板
- 地墊
- 一張沙發
- 窗簾
- 星巴克門簾
- 電視

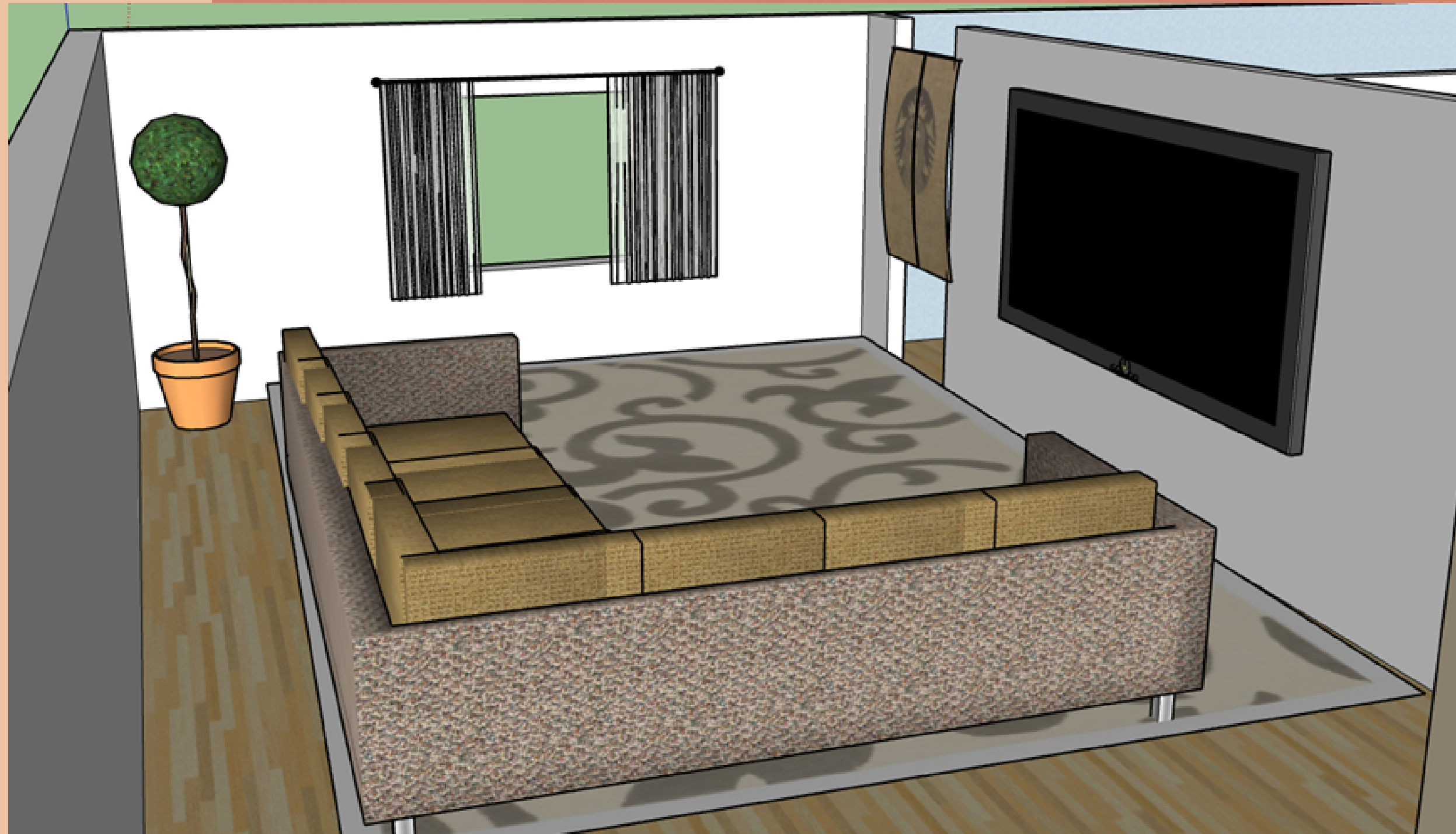

房間配置



- 雙人床
- 許多畫作
- 兩盞檯燈



房間配置



- 雙人床
- 許多畫作
- 兩盞檯燈



書房配置



- 桌椅
- 櫃子
- 壁畫
- 星巴克門簾
- 地毯



飯廳配置



- 飯桌
- 椅子
- 餐具
- 電視



廚房配置



- 瓦斯爐
- 櫥櫃
- 流理臺



衛浴配置



- 洗手台
- 鏡子
- 馬桶



衛浴配置



- 浴缸
- 洗手台
- 馬桶

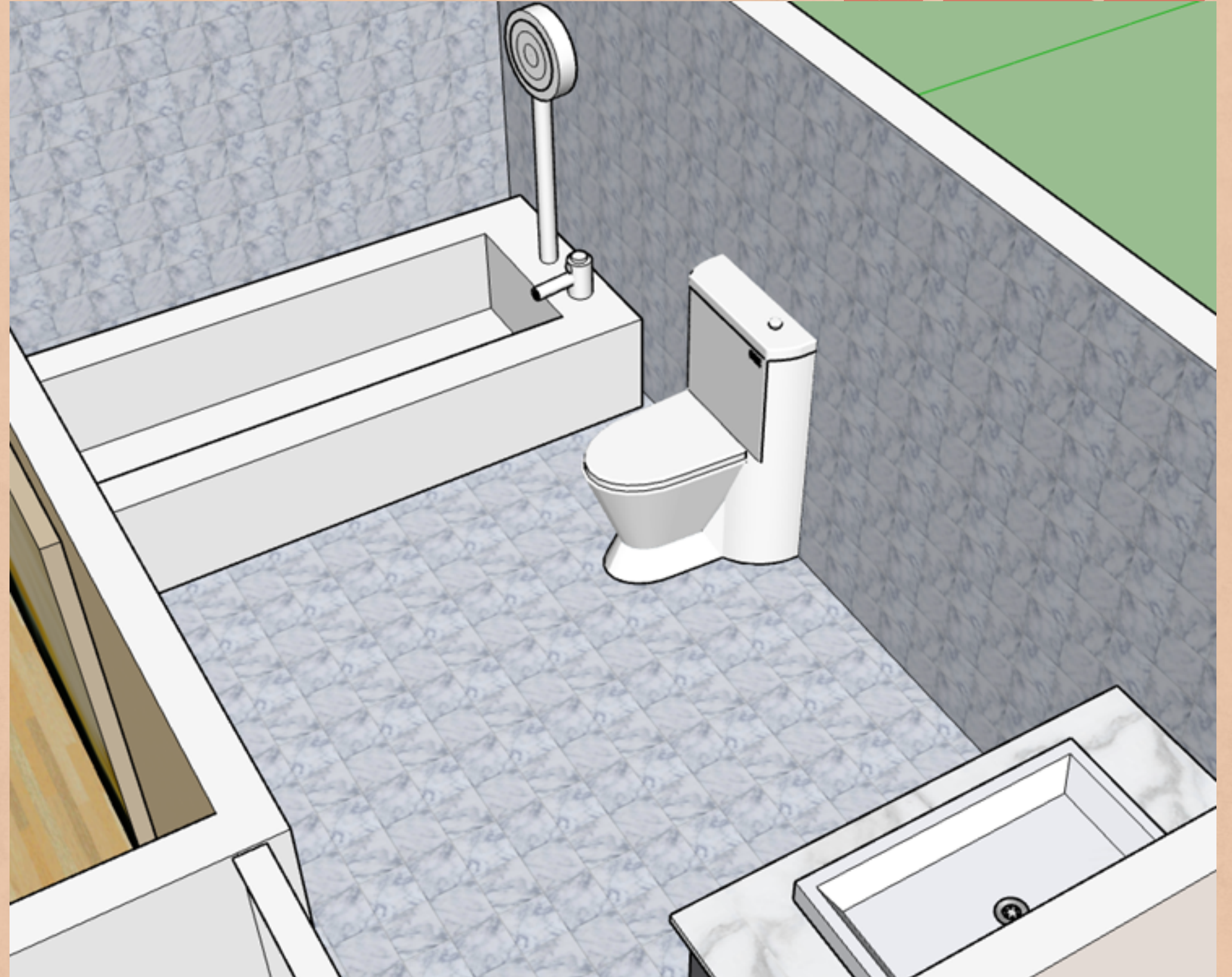

心得

利用sketchup製作出我的夢想家園，

過程十分艱辛

尤其是讓物品移動，水平對齊於牆壁。

經過多次操作，

讓我熟悉移動的技巧，

也更了解所有功能。

